Communauté de Commune
Lauragais Revel Sorèzois

AMENAGEMENT ZAE "LA POMME II"

Bureau d'Etudes VRD
Lieu-dit : l'école
81500 BANNIERES
Tel : 05 63 34 10 78
Fax : 09 70 61 04 00
Email : fredon@papyrus-be.fr

juliePOIREL architecte_paysagiste

6.1.1

VOIRIE

ECH 1/500°

EXE

INDICE A

Opération n° : AF-17-0322

INDICE	DATE	MODIFICATIONS
A	22/10/18	Etablissement du document
B	19/12/18	Ajout des candélabres et chambres FT+ modif vues T2

COLAS SUD-OUEST
Centre de Toulouse
572 Chemin des Agriès
31860 LABARTHE SUR LEZE
Tel:05.62.11.72.00

LEGENDE :

- MACROLOTS
- CHAUSSEE ENROBES
- STATIONNEMENTS PL ENROBES
- TROTTOIR BICOUCHE
- ESPACES VERTS
- GRILLE EP
- BORDURE T2 arasée (vue 0cm)
- BORDURE T2 vue 4cm
- BORDURE T2 vue 2cm
- BORDURE P1
- CANIVEAU CS1
- FOSSE A CREER

ECH : 1/500°

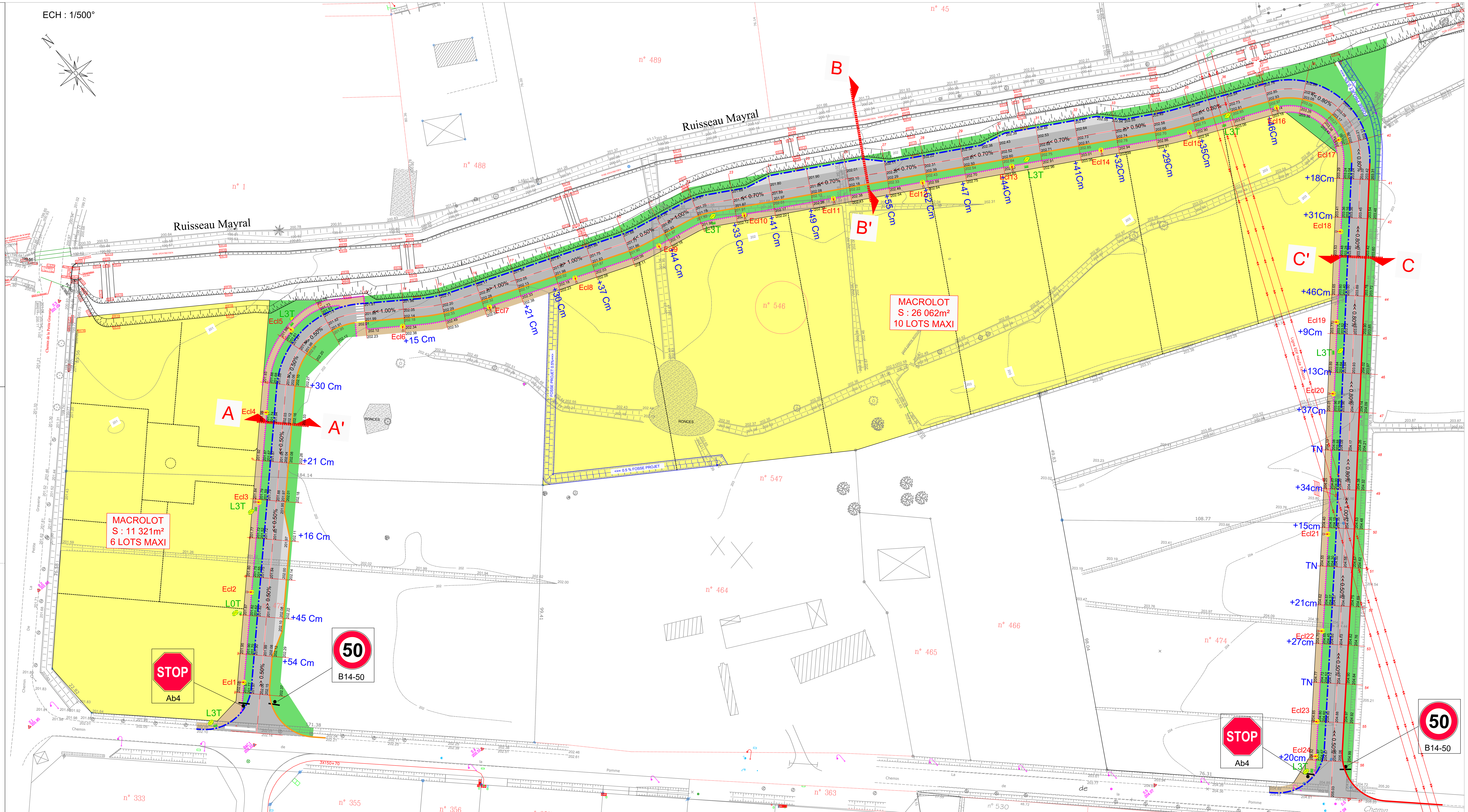

Profil en travers de principe A-A'

Echelle : 1/200

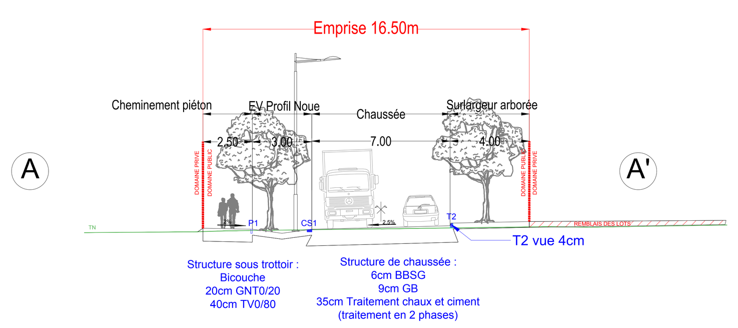

Profil en travers de principe B-B'

Echelle : 1/200

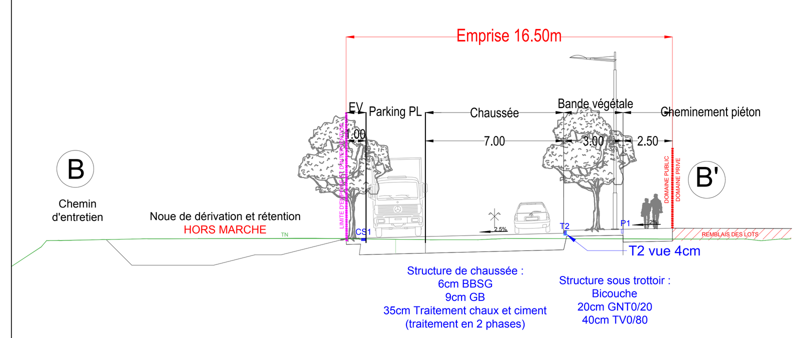

Profil en travers de principe C-C'
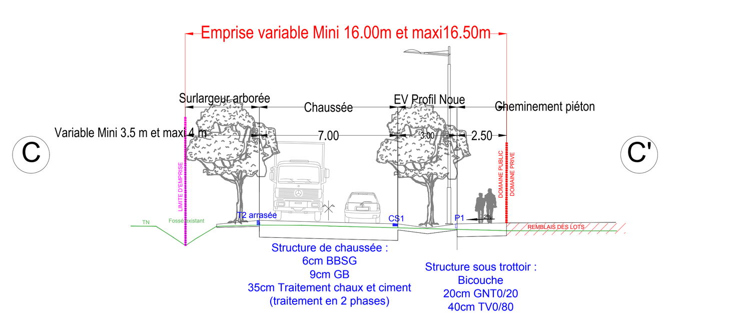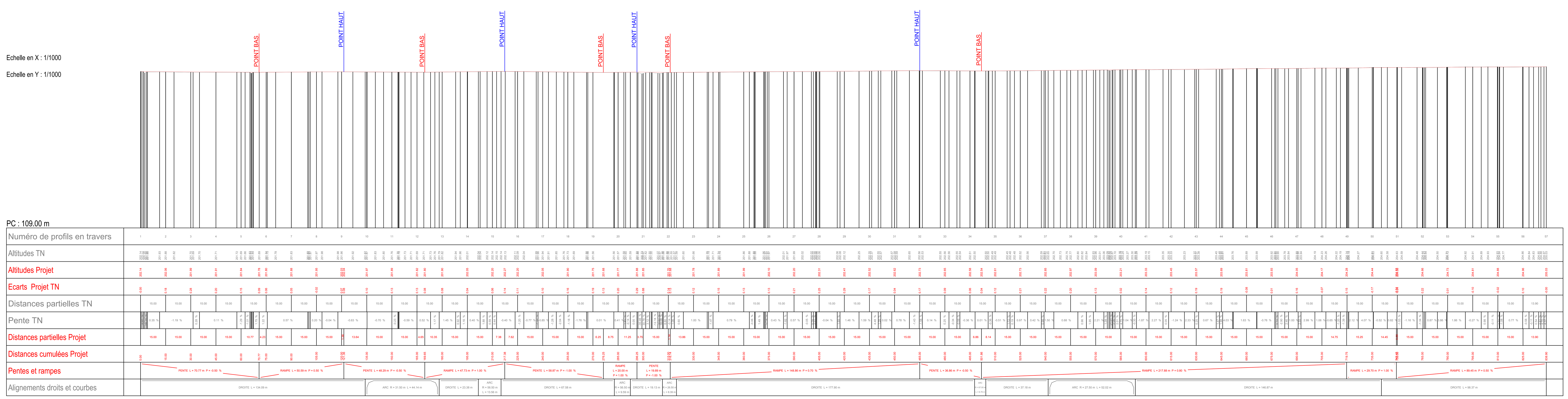
Echelle : 1/200